

PREFEITURA MUNICIPAL DE IVAÍ

CNPJ 76.175.918/0001-33

Secretaria Municipal de Promoção e Assistência Social

Rua Engenheiro Saporski, 975 Fone: (42)-3247-1625

E-mail: assistencia@ivai.pr.gov.br



RELATÓRIO QUANTITATIVO MENSAL

MAIO DE 2022

- ✓ Centro de Referência da Assistência Social (CRAS);
- ✓ Serviço de Proteção Social Especial (PSE);
- ✓ Serviço de Convivência e Fortalecimento de Vínculos (SCFV).

CENTRO DE REFERÊNCIA DA ASSISTÊNCIA SOCIAL (CRAS) **MAIO de 2022**



O **Centro de Referência de Assistência Social (CRAS)**, é uma unidade pública responsável pela organização e oferta dos serviços socioassistenciais do Sistema Único de Assistência Social (SUAS) para famílias e indivíduos em situação de vulnerabilidade e risco social. Atende diariamente os usuários através dos serviços executados pelo Programa de Atendimento Integral a Família (PAIF), Programa Nossa Gente Paraná, Centro de Convivência e Fortalecimento de Vínculos, orientação e encaminhamento para Benefício de Prestação Continuada (BPC).

PREFEITURA MUNICIPAL DE IVAÍ

CNPJ 76.175.918/0001-33

Secretaria Municipal de Promoção e Assistência Social

Rua Engenheiro Saporski, 975 Fone: (42)-3247-1625

E-mail: assistencia@ivai.pr.gov.br

CRAS **MAIO DE 2022**

ATENDIMENTOS	QUANTIDADE
Famílias em acompanhamento pelo Serviço de Proteção e Atendimento Integral à Família (PAIF)	48
Atendimentos a famílias em situação de Evasão Escolar <i>Crianças/ adolescentes faltosos na escola.</i>	03
Visitas domiciliares	23
Atendimentos particularizados (Assistente Social e Psicóloga)	74
Relatório Psicossocial/SOCIAL	0
Orientações Instituto Nacional do Seguros Social- INSS <i>Agendamento inicial, perícia médica, consulta de benefício.</i>	26
Viagens para o Instituto Nacional do Seguro Social- INSS <i>(Viagens à Ponta Grossa e Imbituva) para entrada de processos, perícias médicas entre outras demandas de encaminhamento de Benefício de Prestação Continuada.(BPC)encaminhados pelo CRAS</i>	0
Benefício Eventual na Forma de Auxílio Alimentação <i>Concessão de Cesta Básica</i>	04
Benefício Eventual na Forma de Auxílio Documentação Civil <i>RG, CPF, 1º e 2º via de certidões de nascimento, óbito, casamento com intuito de comprovação civil</i>	41
Título de eleitor Auxílio para emissão/regularização do Título Eleitoral	36
Benefício Eventual na Forma de Auxílio Funeral <i>Concessão de serviço funeral (urnas, ornamentação e traslado)</i>	02
Benefício Eventual na Forma de Auxílio Natalidade <i>Concessão de enxoval completo para bebê recém-nascido.</i>	05
Informações e orientações Cadastro único <i>Divulgação de calendário, informação acerca da documentação necessária para inclusão, etc.</i>	11
Inclusão no Cadastro Único <i>Finalidade de inclusão no Programa Bolsa Família, Programa Leite das Crianças; Baixa Renda da Luz; Cadastro para o BPC (Benefício de prestação continuada); Programa Minha Casa Minha Vida; Carteira do Idoso.</i>	19
Atualização no Cadastro único <i>Necessária a cada 02 anos ou para inclusão e exclusão de familiares e Mudança de endereço.</i>	66

PREFEITURA MUNICIPAL DE IVAÍ

CNPJ 76.175.918/0001-33

Secretaria Municipal de Promoção e Assistência Social

Rua Engenheiro Saporski, 975 Fone: (42)-3247-1625

E-mail: assistencia@ivai.pr.gov.br

Transferência do Cadastro Único <i>Mudança de Município</i>	02
Folha Resumo do Número de Inscrição Social (NIS) <i>Matrícula escolar, baixa renda da luz, isenção de taxas, com avaliação diante da necessidade.</i>	21
Encaminhamento para o Programa do Leite das Crianças. <i>“Leite do Governo”</i>	11
Encaminhamento Tarifa Social/ Energia Elétrica <i>Baixa renda da luz.</i>	09
Famílias em acompanhamento pelo Programa Nossa Gente Paraná	115
Serviço de Convivência e Fortalecimentos de Vínculos à pessoa Idosa.	33
Serviço de Convivência e Fortalecimentos de Vínculos à crianças e Adolescentes de 7 a 14 anos	115
Cartão Comida Boa <i>Entrega do cartão referente ao Benefício de Transferência de Renda Estadual</i>	01
Encaminhamento para PSE e outros serviços da rede (saúde, educação, habitação, Conselho Tutelar, entre outros).	02
TOTAL	667

Relatório resumido CADASTRO ÚNICO – MAIO 2022

O Cadastro Único é um conjunto de informações sobre as famílias brasileiras em situação de pobreza e extrema pobreza.

Essas informações são utilizadas pelo Governo Federal, pelos Estados e pelos municípios para implementação de políticas públicas capazes de promover a melhoria da vida dessas famílias.

Quem deve estar inscrito no Cadastro Único?

- ✓ Que ganham até meio salário mínimo por pessoa; ou quem ganham até 03 salários mínimos de renda mensal total.

Através dos dados do Cadastro único são atendidos beneficiários do Programa Auxílio Brasil, Programa Leite das Crianças; Baixa Renda da Luz; Cadastro para o BPC (Benefício de prestação continuada); Programa Minha Casa Minha Vida; Carteira do Idoso. Taxa de isenção para Concursos Público e Vestibular. **Carta Social:** Postagem de carta com tarifa de R\$ 0,01 (um centavo); e o **ID jovem (Identidade Social)** que é o documento que possibilita acesso aos

PREFEITURA MUNICIPAL DE IVAÍ

CNPJ 76.175.918/0001-33

Secretaria Municipal de Promoção e Assistência Social

Rua Engenheiro Saporski, 975 Fone: (42)-3247-1625

E-mail: assistencia@ivai.pr.gov.br

benefícios de meia-entrada em eventos artístico-culturais e esportivos e também a vagas gratuitas ou com desconto no sistema de transporte coletivo interestadual.

ATENDIMENTOS	QUANTIDADE
Famílias incluídas no CADASTRO ÚNICO no Município de Ivaí/PR.	2.532

O que é o AUXILIO BRASIL?

O Auxílio Brasil integra em um só programa várias políticas públicas de assistência social, saúde, educação, emprego e renda. Quem tem direito são Famílias em situação de extrema pobreza e famílias em situação de pobreza, que possuïrem em sua composição gestantes ou pessoas com idade até 21 (vinte e um) anos incompletos.

É um programa de transferência direta de renda, direcionado às famílias em situação de pobreza e de extrema pobreza em todo o País, de modo que consigam superar a situação de vulnerabilidade e pobreza. O programa busca garantir a essas famílias o direito à alimentação e o acesso à educação e à saúde. O valor e os tipos de benefícios recebidos pelas famílias variam de acordo com o perfil de renda, tamanho e composição familiar (se há crianças, adolescentes, gestantes ou nutrizes na família, por exemplo).

ATENDIMENTOS	QUANTIDADE
Ivaienses que estão sendo beneficiados pelo PROGRAMA AUXILIO BRASIL no mês de MAIO/2022	1.134 famílias
Valor transferido às famílias do Município de Ivaí no mês de MAIO/2022	R\$ 245.613.00

PREFEITURA MUNICIPAL DE IVAÍ

CNPJ 76.175.918/0001-33

Secretaria Municipal de Promoção e Assistência Social

Rua Engenheiro Saporski, 975 Fone: (42)-3247-1625

E-mail: assistencia@ivai.pr.gov.br

PROGRAMA NOSSA GENTE PARANÁ



O objetivo do Programa é promover a melhoria das condições de vida das famílias com maior grau de vulnerabilidade social por meio da oferta de um conjunto de ações intersetoriais planejadas, segundo a necessidade de cada família e as especificidades do território onde ela reside. O foco do programa é promover a potencialização da autonomia nas famílias.

FAMÍLIAS BENEFICIADAS EM IVAÍ	VALOR (Total recebido no mês de MAIO de 2022)
15	R\$690,00

PROTEÇÃO SOCIAL ESPECIAL (PSE)

MAIO 2022



A Proteção Social Especial (PSE) - Serviço que atende diretamente pessoas e/ou famílias que sofrem ou sofreram algum tipo de violência (física, psicológica, moral, patrimonial, sexual, negligência, entre outras); possui canal de atendimento psicossocial, acompanhamento de famílias e indivíduos através de visita domiciliar e atendimento presencial de emergência, agendamento e atendimento remoto pelos telefones: (42): 3247-1654 (Ligação e WhatsApp).

ATENDIMENTOS	QUANTIDADE
Contatos Telefônicos <i>Realizados/recebidos por meio de ligações ou mensagens via o Whatsapp do serviço, sobre os casos atendidos.</i>	80
Discussão Intrasetorial/Intersectorial sobre casos atendidos	56

PREFEITURA MUNICIPAL DE IVAÍ

CNPJ 76.175.918/0001-33

Secretaria Municipal de Promoção e Assistência Social

Rua Engenheiro Saporski, 975 Fone: (42)-3247-1625

E-mail: assistencia@ivai.pr.gov.br

<i>Discussão da equipe de Proteção Social Especial com as equipes do CRAS; Secretarias de Saúde, Educação, Habitação; Conselho Tutelar; Fórum; Ministério Público; dentre outras.</i>	
Visitas Domiciliares <i>Acompanhamento familiar; Averiguação de denúncias.</i>	33
Encaminhamento para acompanhamento psicológico <i>Encaminhamento realizado pela Proteção Social Especial à profissional Psicóloga lotada no Setor de Saúde.</i>	02
Encaminhamentos para a rede <i>Encaminhamento realizado pela Proteção Social Especial ao CRAS; às Secretarias de Saúde, Educação, Habitação; Conselho Tutelar; ao Fórum; ao Ministério Público; dentre outros.</i>	07
Relatório Psicossocial ao Fórum/Ministério Público/Outros <i>Documento técnico, elaborado por Assistente Social e Psicóloga.</i>	11
Pessoas vítimas de Violência Sexual <i>Violência sexual é qualquer ato sexual ou tentativa de obtenção de ato sexual por violência ou coerção, ataques, comentários ou investidas sexuais indesejados, atividades como o tráfico humano ou diretamente contra a sexualidade de uma pessoa, independentemente da relação com a vítima.</i>	00
Pessoas vítimas de Violência Física <i>A violência física é a utilização da força física sobre alguém. Tapas, socos, chutes puxões, empurrões ou a utilização de algum artefato com o objetivo de impor-se pelo uso da força física, oprimir, ferir ou causar qualquer tipo de dano físico.</i>	00
Pessoas vítimas de Violência Psicológica <i>A violência psicológica acontece de múltiplas formas. Enquanto algumas agressões podem passar despercebidas outras são mais evidentes, como xingamentos, humilhação e chantagem emocional.</i>	00
Pessoas vítimas de Violência Verbal <i>A violência verbal é um comportamento agressivo, caracterizado por palavras danosas que tem a intenção de ridicularizar, humilhar, manipular ou ameaçar.</i>	00
Pessoas vítimas de Violência Patrimonial <i>A violência patrimonial é qualquer conduta que configure retenção, subtração, destruição parcial ou total de seus objetos, instrumentos de trabalho, documentos pessoais, bens, valores e direitos ou recursos econômicos, incluindo os destinados a satisfazer suas necessidades.</i>	00
Adolescentes em Conflito com a Lei <i>Acompanhamento de adolescente em cumprimento de Medida SócioEducativa (MSE) e/ou Liberdade Assistida (LA).</i>	01
Audiências online com auxílio da equipe de PSE <i>Utilização do espaço físico e equipamentos do serviço para participação dos usuários em audiências virtuais.</i>	00

PREFEITURA MUNICIPAL DE IVAÍ

CNPJ 76.175.918/0001-33

Secretaria Municipal de Promoção e Assistência Social

Rua Engenheiro Saporski, 975 Fone: (42)-3247-1625

E-mail: assistencia@ivai.pr.gov.br

Reunião <i>Momentos de reunião entre os diversos profissionais da Rede Socioassistencial.</i>	02
Orientações e Informações <i>Orientações psicossociais fornecidas pela equipe, bem como demais informações pertinentes aos usuários que são atendidos pelo serviço.</i>	83
Direitos Violados <i>Situações em que a equipe verifica violação de direitos, como em casos de abandono, maus tratos físicos e/ou psíquicos, abuso sexual, etc.</i>	00
Atendimento a criança e/ou adolescentes acolhidos no Abrigo Institucional - Casa LarAnjo da Guarda. <i>Realização de atendimentos psicossociais e visitas institucionais ao(s) acolhido(s) na Instituição.</i>	01
Denúncias recebidas/atendidas <i>Denúncias recebidas pela equipe sobre possíveis situações de violação de direitos.</i>	01
Compartilhamento mídia on-line <i>Materiais de divulgação on-line sobre o serviço ou campanhas, em redes sociais como: facebook, Whatsapp, etc.</i>	10
Abordagem Social <i>Atendimentos realizados pela equipe em ambiente externo ao serviço, como nos casos em que a equipe se descola ao Hospital Municipal de Ivai ou em casos de abordagens com Pessoas em Situação de Rua.</i>	02
Escuta Especializada <i>Escuta especializada é o procedimento de entrevista sobre situação de violência com criança ou adolescente perante órgão da rede de proteção, limitado o relato estritamente ao necessário para o cumprimento de sua finalidade” (Lei nº 13.431/17, art. 7º).</i>	00
Atendimento a pessoas em situação de rua <i>Atendimentos realizados pela equipe através de orientações e encaminhamentos a indivíduos e/ou famílias que se encontravam em situação de rua.</i>	01
Capacitações <i>Participação da equipe em capacitações que visam refletir e aprimorar o trabalho realizado.</i>	02
Palestras <i>Participação da equipe como palestrante nos grupos do Serviço de Convivência e Fortalecimento de Vínculos durante a campanha do 18 de Maio: Dia Nacional de Combate ao Abuso e Exploração Sexual de Crianças e Adolescentes.</i>	05
TOTAL	297

PREFEITURA MUNICIPAL DE IVAÍ

CNPJ 76.175.918/0001-33

Secretaria Municipal de Promoção e Assistência Social

Rua Engenheiro Saporski, 975 Fone: (42)-3247-1625

E-mail: assistencia@ivai.pr.gov.br



RELATÓRIO DE ATENDIMENTO - CENTRO DE CONVIVÊNCIA

CRIANÇAS E ADOLESCENTES

MÊS /ANO: MAIO/2022

EDUCADORAS: Ana Paula Rak, Emerson Gilmar de Oliveira, Rafaeli Cristina Galvão.

TEC. DE REFERÊNCIA: Isabella Xavier de Almeida.

CORDENADORA: Ana Paula de Proença de Paula.

TEMA: Família, Maio Laranja.

EIXO: Direito de Ser, Participação, Convivência Social.

ATIVIDADES DESENVOLVIDAS:

Dia das Mães (família): Atualmente a realidade de muitas crianças foge da estrutura de família tradicional, são vários os exemplos: tem crianças que são criadas pelas avós ou pelas tias, casos de separação dos pais ou até mesmo crianças que crescem sem a presença da mãe, entre outros. Sendo assim é de extrema importância trabalhar a afetividade e o respeito, e é preciso mostrar as crianças e trabalhar de forma lúdica e diferenciada sobre esta data, de modo que elas percebam que a figura materna está em muitas pessoas. Foram então realizadas com os grupos, rodas de conversas com muito diálogo e foram confeccionados cartões, deixando livre a escolha da pessoa homenageada, demonstrando que a família tem papel muito importante na vida da criança e do adolescente, pois é o seu primeiro ponto de referência.

Objetivos:

- Propiciar à criança a reflexão de sua estrutura familiar e o conhecimento da estrutura de outras famílias, e o relacionamento entre as pessoas de sua família e com as demais pessoas que a

PREFEITURA MUNICIPAL DE IVAÍ

CNPJ 76.175.918/0001-33

Secretaria Municipal de Promoção e Assistência Social

Rua Engenheiro Saporski, 975 Fone: (42)-3247-1625

E-mail: assistencia@ivai.pr.gov.br

rodeiam, oportunizando atividade que despertem o respeito e o interesse pelos diferentes grupos familiares.

Maio laranja: O dia 18 de Maio é o Dia Nacional de Combate ao Abuso e Exploração Sexual de Crianças e Adolescentes. Esta data ficou definida em memória ao caso de Araceli, que chocou o país em 1973 quando a criança de oito anos de idade teve todos os seus direitos violados, por jovens que ficaram impunes ao ato.

Durante o mês de maio foram trabalhados nas oficinas os diversos aspectos envolvidos a temática como, por exemplo: abordagem do tema, o semáforo do toque, cartilha de orientações, confecção da flor que representa a campanha e seu significado, e dando continuidade às reflexões do maio laranja, foram realizadas palestras para os grupos das crianças e dos adolescentes e seus responsáveis, nestas datas a equipe de proteção social especial que atua no atendimento de vítimas de violência em nosso município foram convidadas a realizarem as palestras abordando o assunto de forma mais técnica.

Objetivos:

- Orientar a população sobre as diferenças entre abuso e exploração sexual, e os sinais de alerta para ajudar na identificação das vítimas; e a importância da reflexão acerca do assunto e não se calar perante tais questões.
- Conscientizar a população em geral e as crianças e adolescentes a combaterem essa violação de direitos por meio de denúncia.

ATENDIMENTOS:

Foram servidos cerca de 575 almoços e 606 lanches para as crianças, adolescentes e também os responsáveis que participaram das palestras.

FOTOS DAS ATIVIDADES:



PREFEITURA MUNICIPAL DE IVAÍ

CNPJ 76.175.918/0001-33

Secretaria Municipal de Promoção e Assistência Social

Rua Engenheiro Saporski, 975 Fone: (42)-3247-1625

E-mail: assistencia@ivai.pr.gov.br

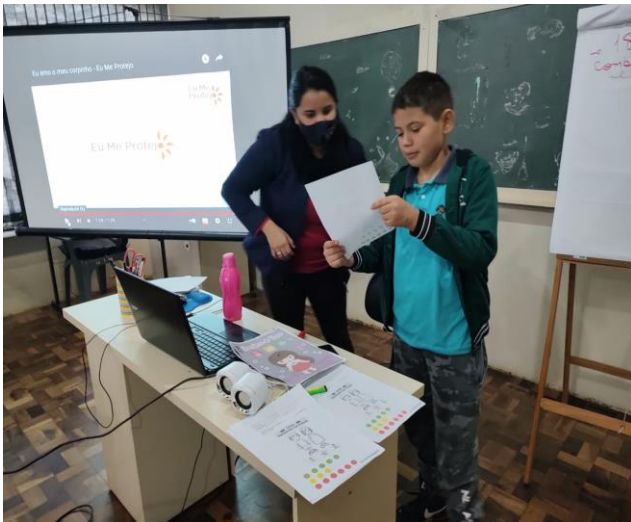

PREFEITURA MUNICIPAL DE IVAÍ

CNPJ 76.175.918/0001-33

Secretaria Municipal de Promoção e Assistência Social

Rua Engenheiro Saporski, 975 Fone: (42)-3247-1625

E-mail: assistencia@ivai.pr.gov.br



FOTOS DOS ALMOÇOS E LANCHES:

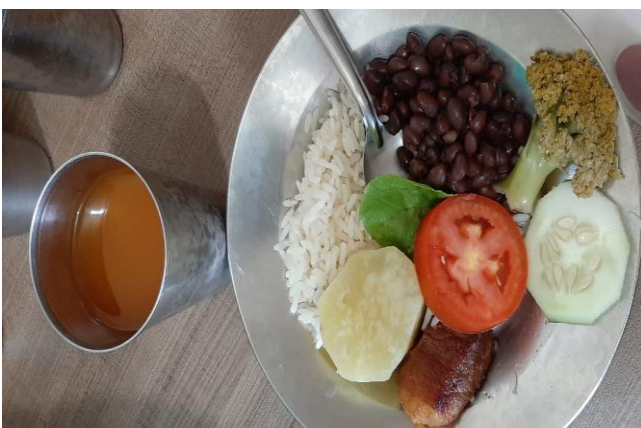

PREFEITURA MUNICIPAL DE IVAÍ

CNPJ 76.175.918/0001-33

Secretaria Municipal de Promoção e Assistência Social

Rua Engenheiro Saporski, 975 Fone: (42)-3247-1625

E-mail: assistencia@ivai.pr.gov.br

RELATÓRIO GRUPO IDOSOS

MÊS/ANO: MAIO/2022

EDUCADORAS: Ana Paula Rak, Emerson Gilmar de Oliveira, Rafaeli Cristina Galvão.

TEC. DE REFERÊNCIA: Isabella Xavier de Almeida.

CORDENADORA: Ana Paula de Proença de Paula.

GRUPO: Vivendo e Aprendendo na Terceira idade.

TEMA: Dia das Mães, Maio Laranja, Dia do Desafio.

EIXO: Direito de Ser, Participação, Convivência Social.

Atividades desenvolvidas nos encontros:

- **Dia das Mães:** Nos encontros dos dias 4 e 11 foram realizadas homenagens em comemoração ao dia das mães, sendo realizado um artesanato com o grupo, a confecção de um porta-chaves feito de palito de sorvete. O objetivo foi de valorizar a história de vida de cada uma, enquanto mães e enquanto família, a importância que possuem para todos a sua volta, e o quanto são valiosas.
- **Maio Laranja:** No dia 18 de maio, Dia Internacional de Combate ao Abuso e Exploração Sexual de Crianças e Adolescentes, foi realizada uma palestra, e visando a melhor abordagem do tema, foram convidadas as técnicas que atuam na Proteção Social do município que trabalharam diversos aspectos da temática, sobretudo a importância de refletir sobre o assunto e não se calar perante questões de violência sexual, visando como principal objetivo proteger as crianças e adolescentes.
- **Dia do Desafio:** No dia 25 de maio é realizado o Dia do Desafio – evento que propõem que as pessoas interrompam suas atividades rotineiras e pratiquem por pelo menos 15 minutos consecutivos qualquer atividade física. Como forma de realizar o desafio foi realizada uma caminhada leve com o grupo aproveitando o dia para tratar da importância da atividade física na terceira idade, os inúmeros benefícios a saúde e a qualidade de vida, com o objetivo de incentivar e demonstrar a importância da prática de atividade física.

PREFEITURA MUNICIPAL DE IVAÍ

CNPJ 76.175.918/0001-33

Secretaria Municipal de Promoção e Assistência Social

Rua Engenheiro Saporski, 975 Fone: (42)-3247-1625

E-mail: assistencia@ivai.pr.gov.br

Atendimentos:

Idosos atendidos	30
Lanches servidos	120

Fotos das atividades:

DIA DAS MÃES



PREFEITURA MUNICIPAL DE IVAÍ

CNPJ 76.175.918/0001-33

Secretaria Municipal de Promoção e Assistência Social

Rua Engenheiro Saporski, 975 Fone: (42)-3247-1625

E-mail: assistencia@ivai.pr.gov.br

MAIO LARANJA



PREFEITURA MUNICIPAL DE IVAÍ

CNPJ 76.175.918/0001-33

Secretaria Municipal de Promoção e Assistência Social

Rua Engenheiro Saporski, 975 Fone: (42)-3247-1625

E-mail: assistencia@ivai.pr.gov.br

DIA DO DESAFIO



PREFEITURA MUNICIPAL DE IVAÍ

CNPJ 76.175.918/0001-33

Secretaria Municipal de Promoção e Assistência Social

Rua Engenheiro Saporski, 975 Fone: (42)-3247-1625

E-mail: assistencia@ivai.pr.gov.br

Lanches:



PREFEITURA MUNICIPAL DE IVAÍ

CNPJ 76.175.918/0001-33

Secretaria Municipal de Promoção e Assistência Social

Rua Engenheiro Saporski, 975 Fone: (42)-3247-1625

E-mail: assistencia@ivai.pr.gov.br

ACÇÕES REALIZADAS – MAIO/2022

CAPACITAÇÃO PARA EQUIPE DO CRAS

No dia 09/05 ocorreu nas dependências do Centro de Convivência a Capacitação para equipe do CRAS, onde foi ministrada pela profissional Jacinta Imig Smo. Tal capacitação foi de suma importância para aprimorar ainda mais o conhecimento dos profissionais que estão a frente das demandas, bem como enfatizar e aprimorar os serviços desenvolvidos, o planejamento, as competências e atribuições.



CAPACITAÇÃO PARA CONSELHEIROS TUTELARES

No dia 10 de maio, a Secretaria Municipal de Promoção e Assistência Social e o Conselho Municipal dos Direitos da Criança e do Adolescente (CMDCA) promoveram capacitação para os Conselheiros Tutelares do município. Tal capacitação forneceu subsídios para que estes compreendam o seu papel como órgão de defesa de direitos da criança e do adolescente, aprimorando a atuação dos conselheiros tutelares no Sistema de Garantia de Direitos de Direitos.



PREFEITURA MUNICIPAL DE IVAÍ

CNPJ 76.175.918/0001-33

Secretaria Municipal de Promoção e Assistência Social

Rua Engenheiro Saporski, 975 Fone: (42)-3247-1625

E-mail: assistencia@ivai.pr.gov.br

CAPACITAÇÃO PARA A REDE DE PROTEÇÃO

Os integrantes da Rede de Proteção de Atendimento à Criança e ao Adolescente participaram de capacitação no dia 11 de maio, visando fortalecer o trabalho em rede para que possam seguir atuando em conjunto e de forma assertiva na garantia dos direitos de crianças e adolescentes. A Secretária Municipal de Assistência Social, Sra Denise Moleta Treviso ressaltou que a capacitação é fundamental para incentivar e motivar os profissionais, sendo dessa forma um espaço que deve ser utilizado para diálogo e para sanar dúvidas, proporcionando oportunidade de espaço de fala para todos os presentes, para que os profissionais se sintam acolhidos e com autoconfiança.



AÇÃO COMUNITÁRIA - SÃO ROQUE BAIRRO

No dia 13 de maio às 09h30min, o CRAS realizou uma Ação Comunitária no Pavilhão da Localidade de São Roque Bairro. O encontro teve como objetivo apresentar os serviços, programas, projetos e benefícios oferecidos pelo CRAS e promover reflexões e debates em torno do tema do dia 18 de Maio para prevenir, orientar e conscientizar o combate ao abuso e exploração sexual de crianças e adolescentes.



PREFEITURA MUNICIPAL DE IVAÍ

CNPJ 76.175.918/0001-33

Secretaria Municipal de Promoção e Assistência Social

Rua Engenheiro Saporski, 975 Fone: (42)-3247-1625

E-mail: assistencia@ivai.pr.gov.br

AÇÕES ALUSIVAS AO DIA 18 DE MAIO – MAIO LARANJA

Dia Nacional de Combate ao Abuso e Exploração Sexual de Crianças e Adolescentes

Iluminação na cor laranja e Faixa na Praça Monumento à Bíblia:



18 de Maio



FAÇA BONITO
PROTEJA NOSSAS CRIANÇAS E ADOLESCENTES.

Dia Nacional de Combate ao Abuso e à Exploração Sexual contra Crianças e Adolescentes
Esquecer é Permitir, Lembrar é Combater

VOCÊ PODE AGIR. FAÇA BONITO: PROTEJA NOSSAS CRIANÇAS E ADOLESCENTES!

SE VOCÊ TIVER SUSPEITA OU CONHECIMENTO DE ALGUMA CRIANÇA OU ADOLESCENTE QUE ESTEJA SOFRENDO VIOLÊNCIA DEVE DENUNCIAR.



DISQUE DIREITOS HUMANOS 100

REALIZAÇÃO:



APOIO:



SECRETARIA MUNICIPAL DE ASSISTÊNCIA SOCIAL
IVAÍ - PR

PREFEITURA MUNICIPAL DE IVAÍ

CNPJ 76.175.918/0001-33

Secretaria Municipal de Promoção e Assistência Social

Rua Engenheiro Saporski, 975 Fone: (42)-3247-1625

E-mail: assistencia@ivai.pr.gov.br

Palestras referentes ao Maio Laranja para as crianças, adolescentes e idosos, bem como seus responsáveis, realizada no Centro de Convivência. As técnicas da Proteção Social Especial, ministraram palestras acerca da temática do Dia 18 de Maio. A equipe ressaltou a importância de refletir acerca do assunto e não se calar perante tais questões, utilizando-se dos canais de denúncia disponíveis, visando proteger as crianças e adolescentes, unindo-nos enquanto sociedade para "Fazer Bonito"!



PREFEITURA MUNICIPAL DE IVAÍ

CNPJ 76.175.918/0001-33

Secretaria Municipal de Promoção e Assistência Social

Rua Engenheiro Saporski, 975 Fone: (42)-3247-1625

E-mail: assistencia@ivai.pr.gov.br

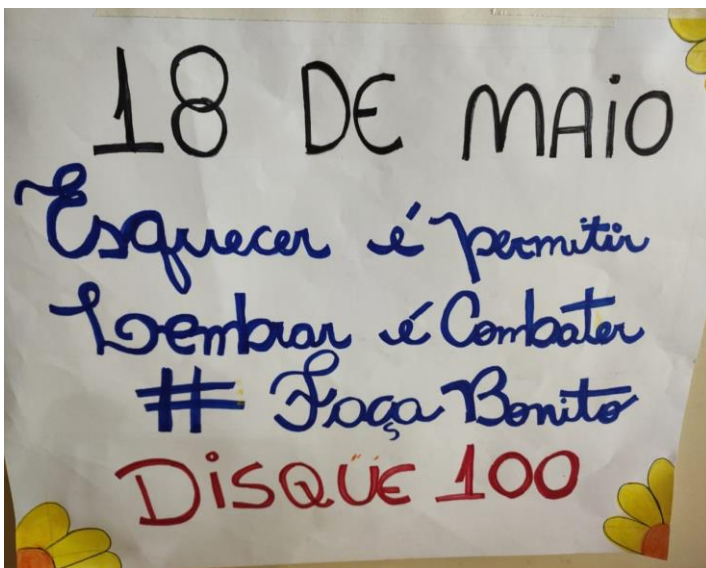

PREFEITURA MUNICIPAL DE IVAÍ

CNPJ 76.175.918/0001-33

Secretaria Municipal de Promoção e Assistência Social

Rua Engenheiro Saporski, 975 Fone: (42)-3247-1625

E-mail: assistencia@ivai.pr.gov.br

O CRAS também realizou orientações sobre a Campanha de Combate ao Abuso e Exploração Sexual de Crianças e Adolescentes. Nos encontros a equipe promoveu reflexões e debates em torno do tema do dia 18 de Maio para prevenir, orientar e conscientizar o combate ao abuso e a exploração sexual de crianças e adolescentes.

Grupo do PAIF realizado no dia 06/05:



Grupo do PAIF realizado no dia 20/05:



Grupo de Adolescentes do CRAS realizado no dia 25/05:



PREFEITURA MUNICIPAL DE IVAÍ

CNPJ 76.175.918/0001-33

Secretaria Municipal de Promoção e Assistência Social

Rua Engenheiro Saporski, 975 Fone: (42)-3247-1625

E-mail: assistencia@ivai.pr.gov.br

MELHORIAS NO ABRIGO INSTITUCIONAL “ANJO DA GUARDA”

O Abrigo Institucional “Anjo da Guarda” recebeu melhorias através da Licitação nº063/2022 com aquisição de móveis planejados para os quartos. Tal aquisição garantiu um ambiente acolhedor e confortável para o atendimento oferecido às crianças e adolescentes acolhidos.



PREFEITURA MUNICIPAL DE IVAÍ

CNPJ 76.175.918/0001-33

Secretaria Municipal de Promoção e Assistência Social

Rua Engenheiro Saporski, 975 Fone: (42)-3247-1625

E-mail: assistencia@ivai.pr.gov.br

PROGRAMA MUNICIPAL MORAR MELHOR

No dia 25/05/2022 o Prefeito Municipal Idir Treviso, juntamente com a Secretaria Municipal de Promoção e Assistência Social, entregaram para as Famílias beneficiadas as chaves das Casas que ganharam do Programa Municipal Morar Melhor.

As famílias contempladas são as que moram em área de risco e insalubre, cujo objetivo do Programa é esse, totalmente, com recursos próprios do Município.



PREFEITURA MUNICIPAL DE IVAÍ

CNPJ 76.175.918/0001-33

Secretaria Municipal de Promoção e Assistência Social

Rua Engenheiro Saporski, 975 Fone: (42)-3247-1625

E-mail: assistencia@ivai.pr.gov.br

