



PREFEITURA MUNICIPAL DE IVAÍ-PR
SECRETARIA MUNICIPAL DE AGRICULTURA
E MEIO AMBIENTE

RELATÓRIO GERAL - SECRETARIA DE AGRICULTURA E MEIO
AMBIENTE REFERÊNCIA: OUTUBRO DE 2019

EMISSÃO DE NOTAS DO PRODUTOR E GTA

O objetivo da Inscrição Estadual do Produtor Rural (CAD/PRO) é exclusivamente para efeitos de comercialização da produção dos produtores rurais. Já o GTA (Guia de Transporte Animal), é um documento oficial para trânsito de animais emitido eletronicamente no Sistema de Defesa Sanitária Animal e retirado pelo titular ou representante legal na secretaria. O trânsito de animais (exceto cães e gatos) para qualquer finalidade, deve ser realizado após a emissão da GTA, que é entregue ao requerente e deve acompanhar estes animais durante todo o percurso (trajeto).

SERVIÇO	OUT
Nº DE NOTAS RETIRADAS	634
Nº DE NOTAS BAIXADAS	812
Nº DE CADASTROS CAD/PRO REALIZADOS	12
Nº RENOVAÇÃO DE CONTRATO	7
Nº DE GTA'S RETIRADAS	152
Nº DE CADASTRO DE GADO REALIZADO	2
Nº DE CERTIDÃO DE ESTABELECIMENTO RURAL	6
Nº COMUNICAÇÃO DE ATUALIZAÇÃO DE REBANHO	24
Nº PESSOAS ATENDIDAS	576

SERVIÇOS PRESTADOS NA UNIDADE DE RECEPÇÃO DE CEREAIS - PESAGEM

MÊS - PESAGENS	TOCO	TRUCK	BITREM	CARRETA	TOTAL
OUTUBRO	20	17	4	5	46

PATRULHA AGRÍCOLA MECANIZADA

A secretaria disponibiliza uma série de serviços aos produtores rurais e cidadãos, como os de: roçadeira, grade aradora, gradão, escarificador, fenagem, tanque D'Água e demais serviços. Abaixo pode ser verificado os serviços realizados pela secretaria no mês de Outubro.

TRATORES	ATIVIDADES - IM-	TOTAL - HORAS	PESSOAS ATENDIDAS

	PLEMENTOS		
TS 6020	SUBSOLADOR	10,5	02 Produtores atendidos
	FENAÇÃO	13	02 Produtores atendidos
TL95	GRADÃO	2,5	1 Produtores atendidos
	FENAÇÃO	21,5	3 Produtores atendidos
TOTAL=		47,5	8 Produtores Atendidos

INSEMINAÇÃO ARTIFICIAL – PIA

O programa tem como objetivo disponibilizar aos Produtores de leite acesso ao serviço de Inseminação Artificial, possibilitando o melhoramento genético do rebanho, maior produtividade e renda as suas famílias. Abaixo estão relacionados as atividades desenvolvidas com o Programa de Inseminação Artificial (PIA):

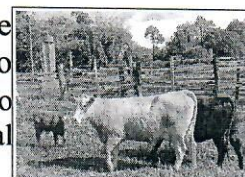

MÊS	INSEMINAÇÃO	RE-INSEMINAÇÃO	DOSES	Nº DE VACAS	Nº DE PRODUTORES ATENDIDOS	KM RODADOS
OUTUBRO	116	38	116	78	90	2113

MATERIAIS COLETADOS - UNIDADE DE RECICLAGEM

REFERÊNCIA	PESO (KG)
<i>OUTUBRO</i>	<i>13500</i>
(DEVOLUÇÃO DE MATERIAL ORGÂNICO PARA TRANSBORDO)	<i>(-1.000)</i>
<i>MATERIAIS APTOS A RECICLAGEM SETEMBRO</i>	<i>12.500</i>

TRANSBORDO DE LIXO ORGÂNICO

A Prefeitura Municipal faz a coleta do lixo orgânico mensalmente e através de processo licitatório, contratou uma empresa especializada no carregamento, transporte rodoviário, tratamento e destinação final dos resíduos sólidos do Município.

MÊS	DIAS	PESO LIQUIDO	VALOR UNITÁRIO	TOTAL
OUTUBRO	02,28e 29	91.530	R\$ 185,00	R\$ 16.933,05



COLETA DE LIXO HOSPITALAR

Outro serviço contratado por processo licitatório é a coleta, transporte e tratamento de resíduos da saúde do Hospital municipal e postos de saúde.

DATA DE PESAGEM	TAXA - COLETA	PESO LIQUIDO	VALOR KG	TOTAL
02 e 16 de Outubro	R\$ 1.087,56	204,00	R\$ 9,80	R\$3.086,76

PROGRAMA CONTROLE DE BORRACHUDOS

A Prefeitura Municipal está fazendo o controle periódico das larvas de borrachudos com a aplicação de larvicida biológico, eliminando a fase de casulo do inseto em rios e córregos. Os locais e datas de aplicação no mês de Setembro podem ser identificados a seguir:

DATA	LOCAL	PONTOS
3/10/19	NÚCLEO PRIMAVERA ATE JARDIM NOSSA S. APARECIDA; FARINHEIRA TEODOROSKI, PROPRIEDADE ANTONIO SLOBODA, PROPRIE. PAULO KOLISKI E PROPR. SENIUK;	30
4/10/19	SANEPAR TRAT. ESGOTO, PROPRIEDADE KOZAN, PROPRI. KUFTA, PROPRIEDADE EDIO GROCHOSKI, PROPRIEDADE BALDISERRA, PROPRIEDADE BARDAL, LOCALIDADES DE RIO BRANCO E BALAIOS;	40
TOTAL		70

ATIVIDADES DESENVOLVIDAS DEPARTAMENTO DO INCRA (Instituto Nacional de Colonização e Reforma Agrária)

O Certificado de Cadastro de Imóvel Rural (CCIR) é o documento emitido pelo Inbra que é indispensável para transferir, arrendar, hipotecar, desmembrar, partilhar (divórcio ou herança) e obter financiamento bancário.

ATIVIDADES DESENVOLVIDAS	OUT
ORIENTAÇÕES E INFORMAÇÕES INCRA	28
RECEPÇÃO DE DOCUMENTAÇÃO	7
ANÁLISE DE DOCUMENTAÇÃO	7
EMISSÃO CCIR	36
TOTAL	78

ATIVIDADES DEPARTAMENTO DE IDENTIFICAÇÃO

O RG (Registro Geral) é o documento de identificação civil muito importante que pode ser solicitado no Departamento de Identificação Municipal e podem ser 1ª via ou 2ª em casos de perda, roubo, extravio ou outros.



RG's	OUT
1ª VIA	51
2ª VIA	21
TOTAL	72

ATIVIDADES DESENVOLVIDAS 178ª JUNTA DO SERVIÇO MILITAR – IVAÍ -PR

O alistamento militar é um ato obrigatório a todo jovem brasileiro do sexo masculino. A inscrição deve ser realizada no período de 1º de janeiro ao último dia útil do mês de junho do ano em que o cidadão completar dezoito anos na Junta de Serviço Militar Municipal.



EVENTOS	OUT
ALISTAMENTO	4
EMISSÃO DE GUIA	9
EMISSÃO DE MULTA	4
CDI	107
ORIENTAÇÕES E INFORMAÇÕES SOBRE ALISTAMENTO	45
ATUALIZAÇÃO CADASTRAL	-
ENTREGA DE DOCUMENTAÇÃO	2
ALISTAMENTO EXTERNO	-
EMISSÃO DE RELATÓRIO EXTERNO	-
EMISSÃO DE DECLARAÇÃO	1
RECEPÇÃO DE DIRETRIZES	1
REUNIÕES E TREINAMENTOS EXTERNO	1
TOTAL	174

ATIVIDADES DESENVOLVIDAS – ÓRGÃO EMISSOR DE CARTEIRA DE TRABALHO

A Carteira de Trabalho e Previdência Social (CTPS) é o documento obrigatório para toda pessoa que venha a prestar algum tipo de serviço, seja na indústria, no comércio, na agricultura, na pecuária ou mesmo de natureza doméstica.

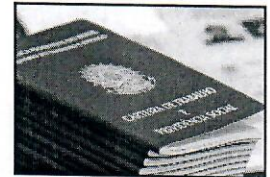

ATIVIDADES DESENVOLVIDAS	OUT
ABERTURA DE PROTOCOLO 1ªVIA	12
ABERTURA DE PROTOCOLO 2ªVIA	-
ENTREGA DE CTPS (CARTEIRA DE TRABALHO)	11
ALTERAÇÃO DE IDENTIDADE NA CTPS	-
INFORMAÇÕES SOBRE CTPS	57
TOTAL	80

COMPARATIVO DE ATENDIMENTOS - SECRETARIA DE AGRICULTURA E MEIO AMBIENTE E DEMAIS DEPARTAMENTOS

MÊS	ATENDIMENTOS
OUTUBRO	1124

* Vale destacar que parte dos atendimentos são direcionados a população como um todo, não sendo possível determinar a quantidade precisa de atendidos.