



# Panorama Regional

Informações sobre arboviroses e pandemia

COVID-19

na 11<sup>a</sup> Regional de Saúde

14/03/2022

# Arboviroses

Período Epidemiológico 31/21 a 10/22

Fonte: Sinan web semana 10/22

# Casos prováveis Dengue 11<sup>a</sup> RS 2022

## (Últimas 10 semanas)

MUNICÍPIOS	Semana 01	Semana 02	Semana 03	Semana 04	Semana 05	Semana 06	Semana 07	Semana 08	Semana 09	Semana 10	Incidência últimas 10 semanas	População
Altamira do Paraná	0,00	0,00	51,49	0,00	0,00	0,00	0,00	0,00	51,49	51,49	102,99	1.942
Araruna	0,00	0,00	0,00	0,00	0,00	0,00	0,00	0,00	0,00	0,00	0,00	13.970
Barbosa Ferraz	8,64	8,64	43,22	8,64	0,00	25,93	8,64	60,51	233,40	233,40	414,94	11.568
Boa Esperança	0,00	0,00	0,00	0,00	0,00	0,00	24,36	24,36	0,00	0,00	48,72	4.105
Campina da Lagoa	0,00	0,00	0,00	0,00	7,04	0,00	0,00	0,00	0,00	0,00	7,04	14.202
Campo Mourão	0,00	0,00	1,05	3,16	6,33	6,33	21,08	35,84	53,76	53,76	130,72	94.859
Corumbataí do Sul	0,00	0,00	0,00	62,13	0,00	31,07	62,13	124,26	186,39	186,39	465,98	3.219
Engenheiro Beltrão	0,00	0,00	0,00	0,00	0,00	0,00	0,00	0,00	0,00	0,00	0,00	14.000
Farol	0,00	0,00	0,00	0,00	0,00	0,00	0,00	0,00	0,00	0,00	0,00	3.089
Fênix	0,00	0,00	0,00	0,00	0,00	0,00	0,00	0,00	0,00	0,00	0,00	4.762
Goioerê	0,00	0,00	0,00	10,39	0,00	3,46	0,00	3,46	6,92	6,92	24,23	28.884
Iretama	0,00	0,00	0,00	0,00	0,00	0,00	0,00	0,00	0,00	0,00	0,00	10.169
Janiópolis	38,13	0,00	0,00	19,07	0,00	0,00	0,00	0,00	19,07	19,07	76,26	5.245
Juranda	0,00	0,00	0,00	0,00	0,00	0,00	0,00	0,00	27,25	27,25	27,25	7.340
Luiziana	0,00	0,00	0,00	13,77	0,00	0,00	0,00	0,00	0,00	0,00	13,77	7.262
Mamborê	0,00	0,00	0,00	0,00	0,00	0,00	0,00	15,23	106,61	106,61	167,53	13.132
Moreira Sales	8,25	0,00	8,25	8,25	0,00	16,50	0,00	0,00	0,00	0,00	41,25	12.121
Nova Cantu	0,00	0,00	0,00	0,00	0,00	0,00	0,00	0,00	0,00	0,00	0,00	5.302
Peabiru	0,00	0,00	0,00	0,00	0,00	0,00	7,14	7,14	0,00	0,00	21,43	13.996
Quarto Centenário	0,00	0,00	0,00	0,00	0,00	0,00	0,00	0,00	0,00	0,00	0,00	4.512
Quinta do Sol	0,00	0,00	0,00	0,00	0,00	0,00	0,00	0,00	0,00	0,00	21,87	4.573
Rancho Alegre D'Oeste	0,00	0,00	0,00	37,66	37,66	0,00	225,99	75,33	0,00	0,00	376,65	2.655
Roncador	0,00	0,00	0,00	0,00	0,00	0,00	0,00	0,00	0,00	0,00	0,00	9.849
Terra Boa	0,00	0,00	5,85	0,00	17,55	0,00	181,35	386,10	122,85	122,85	789,75	17.094
Ubiratã	14,28	33,31	28,55	4,76	23,79	0,00	57,11	28,55	4,76	4,76	228,43	21.013



## Óbitos por Município de Residência 2021

Frequência de por Ano do Ob Município de residência 2021	
RS Resid 11	2021
11. Reg. Saúde Campo Mourão	3716
Altamira do Paraná	41
Araruna	155
Barbosa Ferraz	132
Boa Esperança	54
Campina da Lagoa	184
Campo Mourão	980
Corumbataí do Sul	59
Engenheiro Beltrão	122
Farol	40
Fênix	50
Goioerê	289
Iretama	116
Janiópolis	74
Juranda	101
Luiziana	60
Mamborê	134
Moreira Sales	156
Nova Cantu	79
Peabiru	157
Quarto Centenário	44
Quinta do Sol	39
Rancho Alegre d'Oeste	31
Roncador	120
Terra Boa	177
Ubiratã	322
Total	3716

Fonte: SIM/2021

## Nascidos Vivos 2021

Frequência Nascimento por Municipio 2021	
RS Resid 11	2021
11. Reg. Saúde Campo Mourão	4208
Altamira do Paraná	60
Araruna	178
Barbosa Ferraz	108
Boa Esperança	61
Campina da Lagoa	214
Campo Mourão	1281
Corumbataí do Sul	41
Engenheiro Beltrão	133
Farol	31
Fênix	41
Goioerê	320
Iretama	122
Janiópolis	67
Juranda	113
Luiziana	91
Mamborê	180
Moreira Sales	120
Nova Cantu	87
Peabiru	142
Quarto Centenário	45
Quinta do Sol	64
Rancho Alegre d'Oeste	25
Roncador	149
Terra Boa	238
Ubiratã	297
Total	4208
Fonte: SINASC/2021	

# COVID 19

Dados obtidos em 09/03/2022.

Fonte: Planilha DVVTR/SVE

26-02-2022

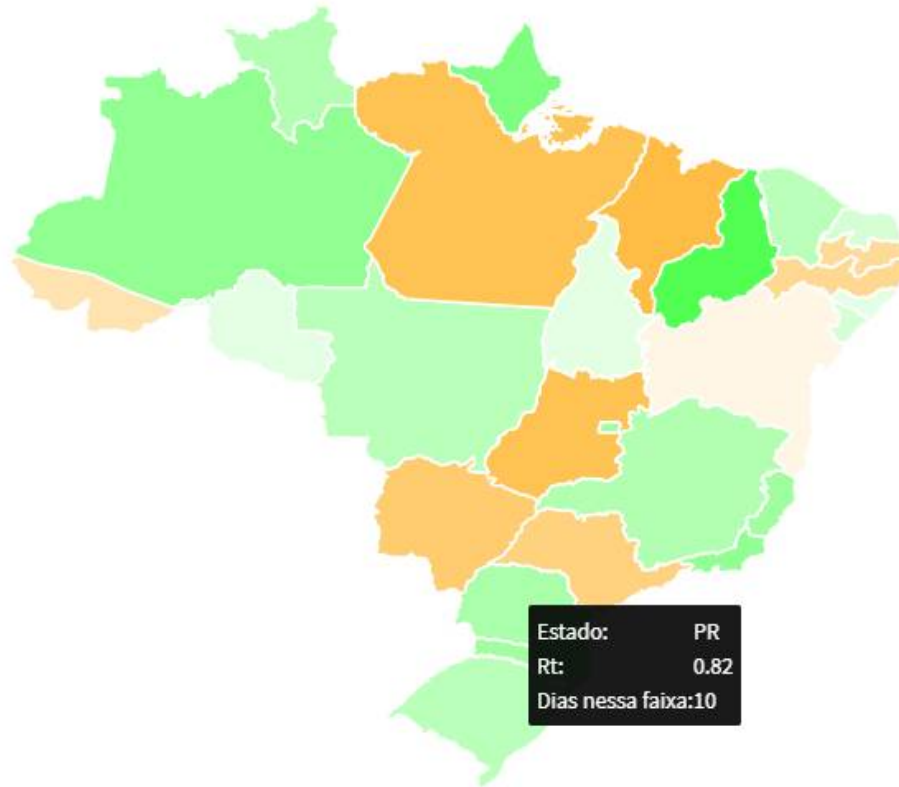

Estado: PR  
Rt: 0.82  
Dias nessa faixa:10



# Taxa de reprodução $R_t$



# Casos Covid - Macrorroeste

PUBLICADO ÀS 15h45 do dia 10/03/2022



## CASOS POR SEMANA EPIDEMIOLÓGICA - MACRORREGIÃO NOROESTE

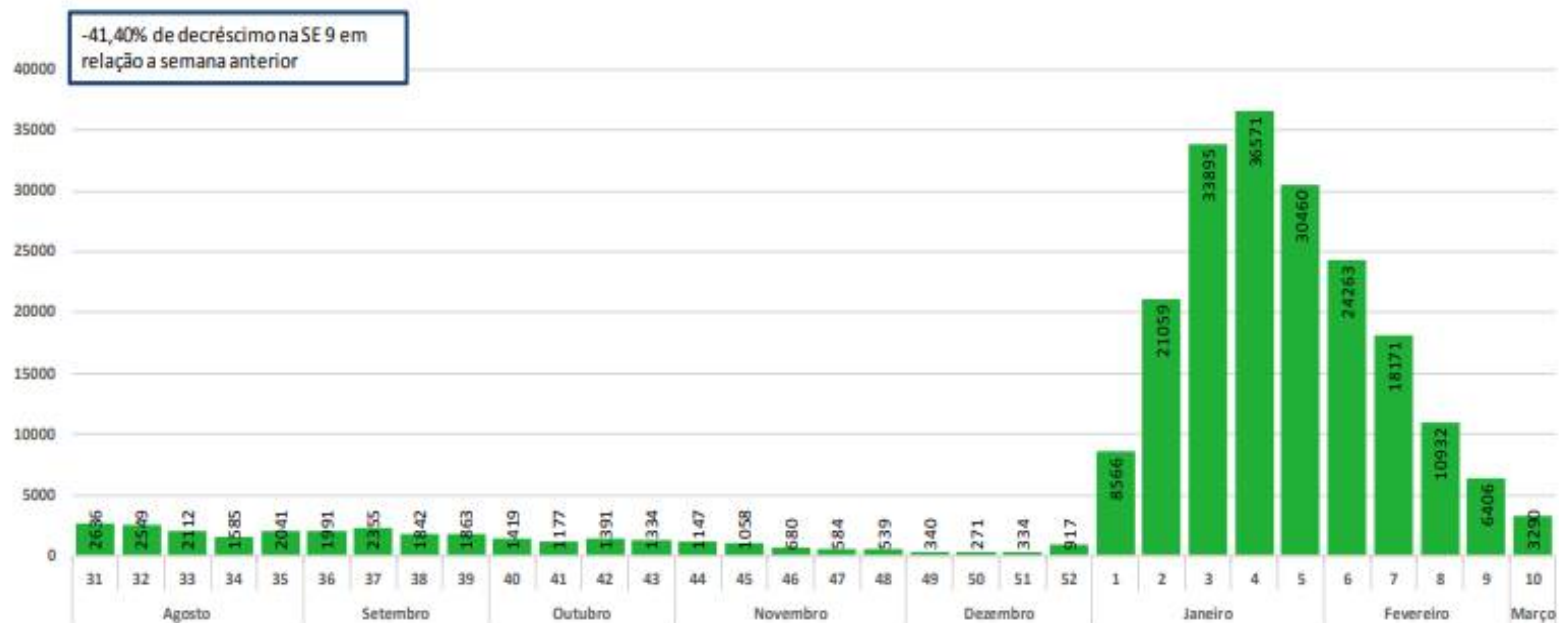

# Casos positivos Covid 11RS por SE

Casos positivos por semana 11ªRS

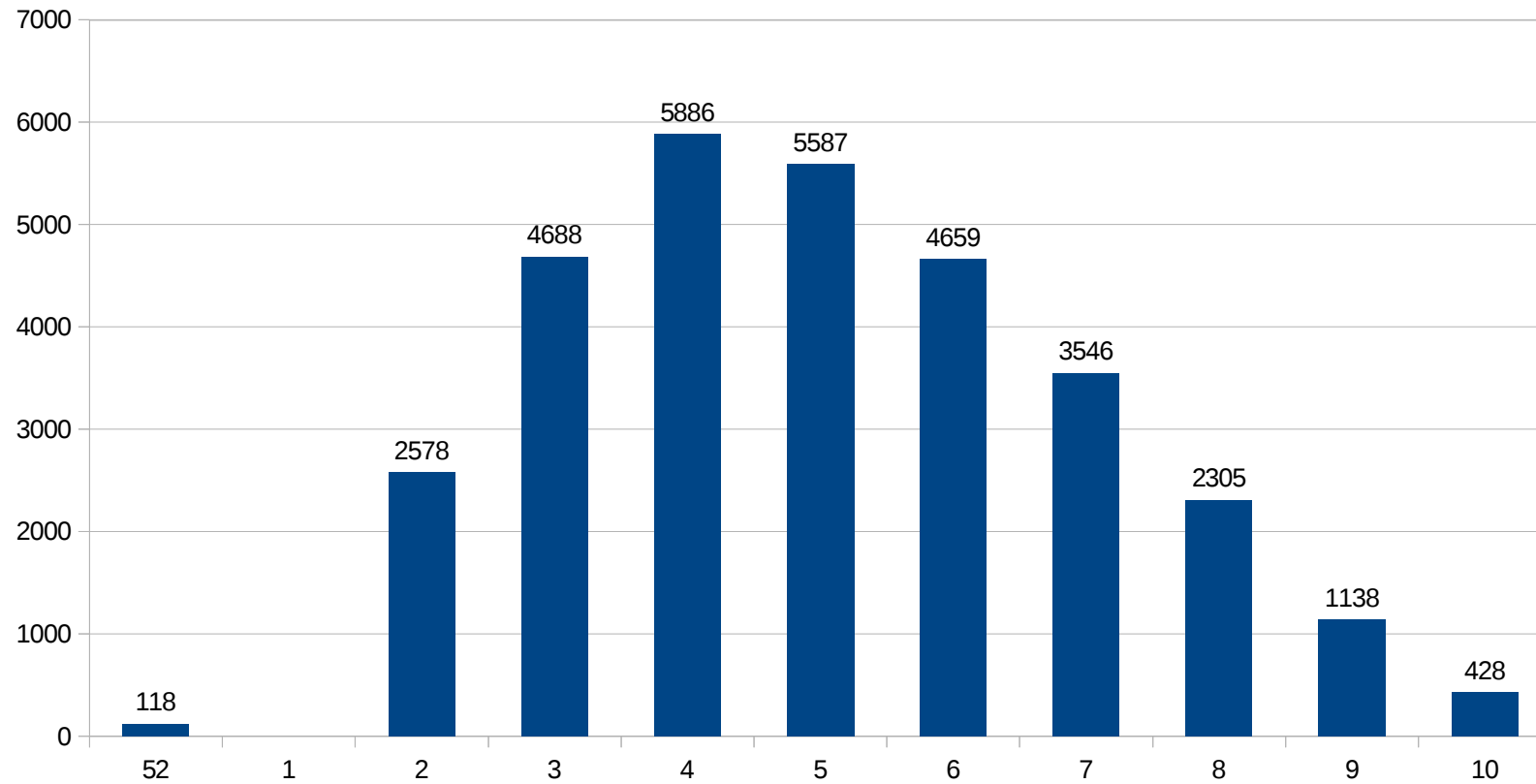

Taxa de positividade exames PCR-covid19, 11RS, enviados ao Lacen

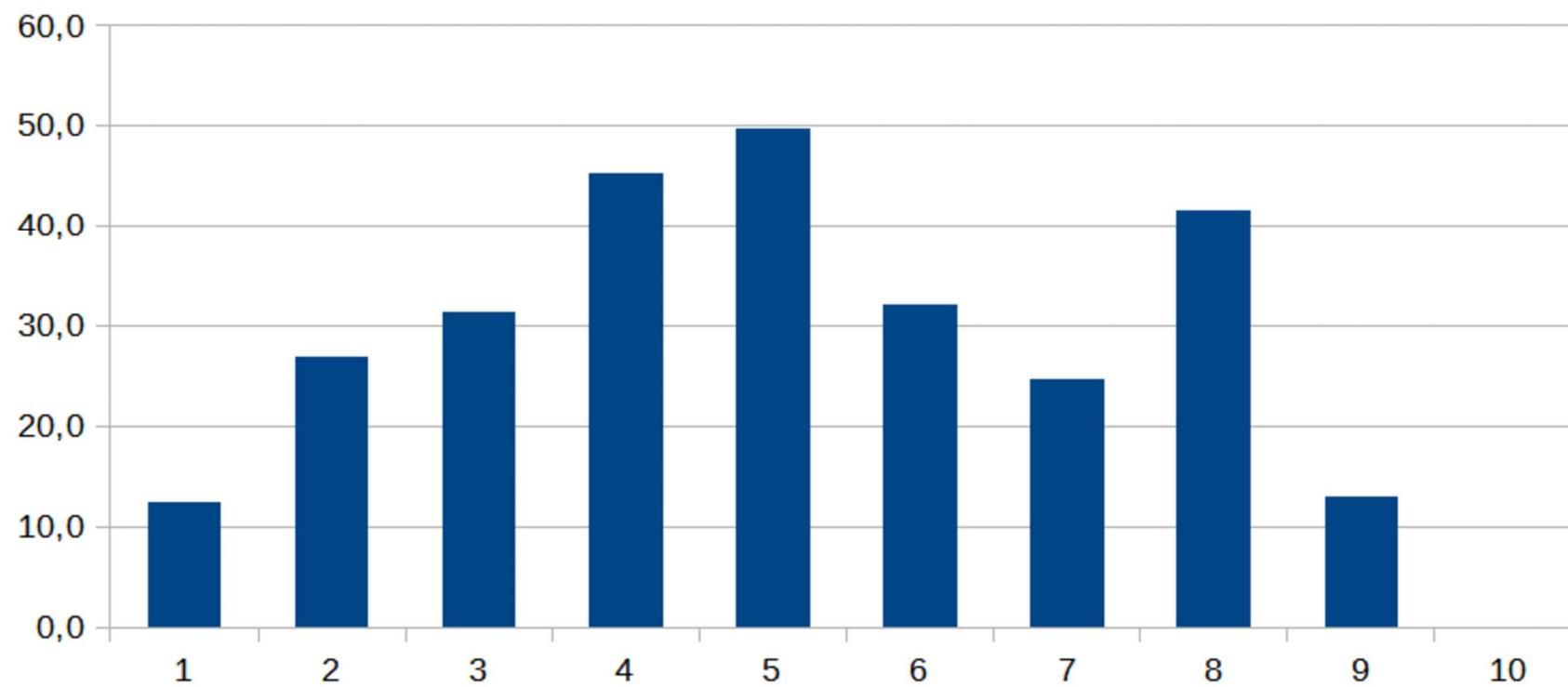

## Óbitos por Semana Epidemiológica 11RS

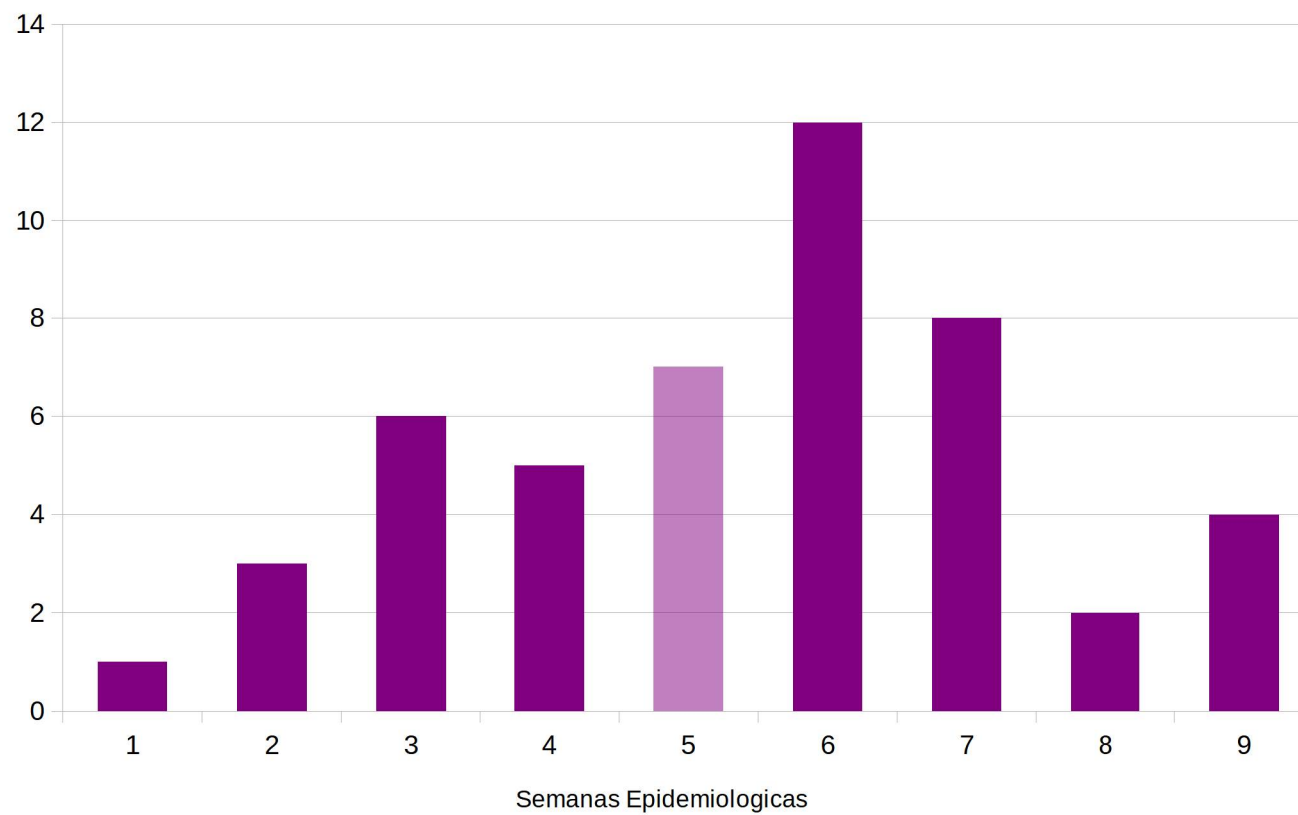

## Incidência de casos Janeiro e Fevereiro 2022

Municípios	Casos/Jan	Incidencia
QUINTA DO SOL	657	14159,5
BOA ESPERANCA	335	8043,2
MAMBORE	1004	7576,2
FENIX	334	6991,8
BARBOSA FERRAZ	792	6761,1
IRETAMA	688	6718,1
PEABIRU	914	6535,6
QUARTO CENTENARIO	291	6381,6
NOVA CANTU	338	6090,1
CAMPO MOURAO	5357	5686,1
JURANDA	409	5533,8
LUIZIANA	383	5257,4
<b>RS</b>	<b>16116</b>	<b>4881,2</b>
JANIOPOLIS	243	4500,0
RANCHO ALEGRE D'OESTE	113	4213,3
ENGENHEIRO BELTRAO	577	4115,5
CAMPINA DA LAGOA	590	4106,9
CORUMBATAI DO SUL	123	3712,6
ARARUNA	496	3558,4
GOIOERE	1009	3483,9
FAROL	102	3249,4
ALTAMIRA DO PARANA	63	2852,0
TERRA BOA	462	2720,2
RONCADOR	253	2515,4
MOREIRA SALES	251	2057,2
UBIRATA	332	1572,0

Municípios	casos/Fev	Incidencia
BOA ESPERANCA	445	10684,3
MAMBORE	1083	8172,4
QUINTA DO SOL	354	7629,3
QUARTO CENTENARIO	273	5986,8
JANIOPOLIS	312	5777,8
NOVA CANTU	314	5657,7
IRETAMA	574	5604,9
CAMPO MOURAO	5187	5505,7
RANCHO ALEGRE D'OESTE	141	5257,3
CAMPINA DA LAGOA	690	4803,0
PEABIRU	654	4676,4
<b>RS</b>	<b>15170</b>	<b>4594,7</b>
RONCADOR	434	4315,0
MOREIRA SALES	512	4196,4
ENGENHEIRO BELTRAO	588	4194,0
GOIOERE	1210	4177,9
FAROL	125	3982,2
BARBOSA FERRAZ	448	3824,5
LUIZIANA	266	3651,3
FENIX	167	3495,9
TERRA BOA	590	3473,9
JURANDA	238	3220,1
ALTAMIRA DO PARANA	71	3214,1
ARARUNA	228	1635,7
UBIRATA	235	1112,7
CORUMBATAI DO SUL	31	935,7

Taxa de positividade, PCR ambulatorial, 11ªRS

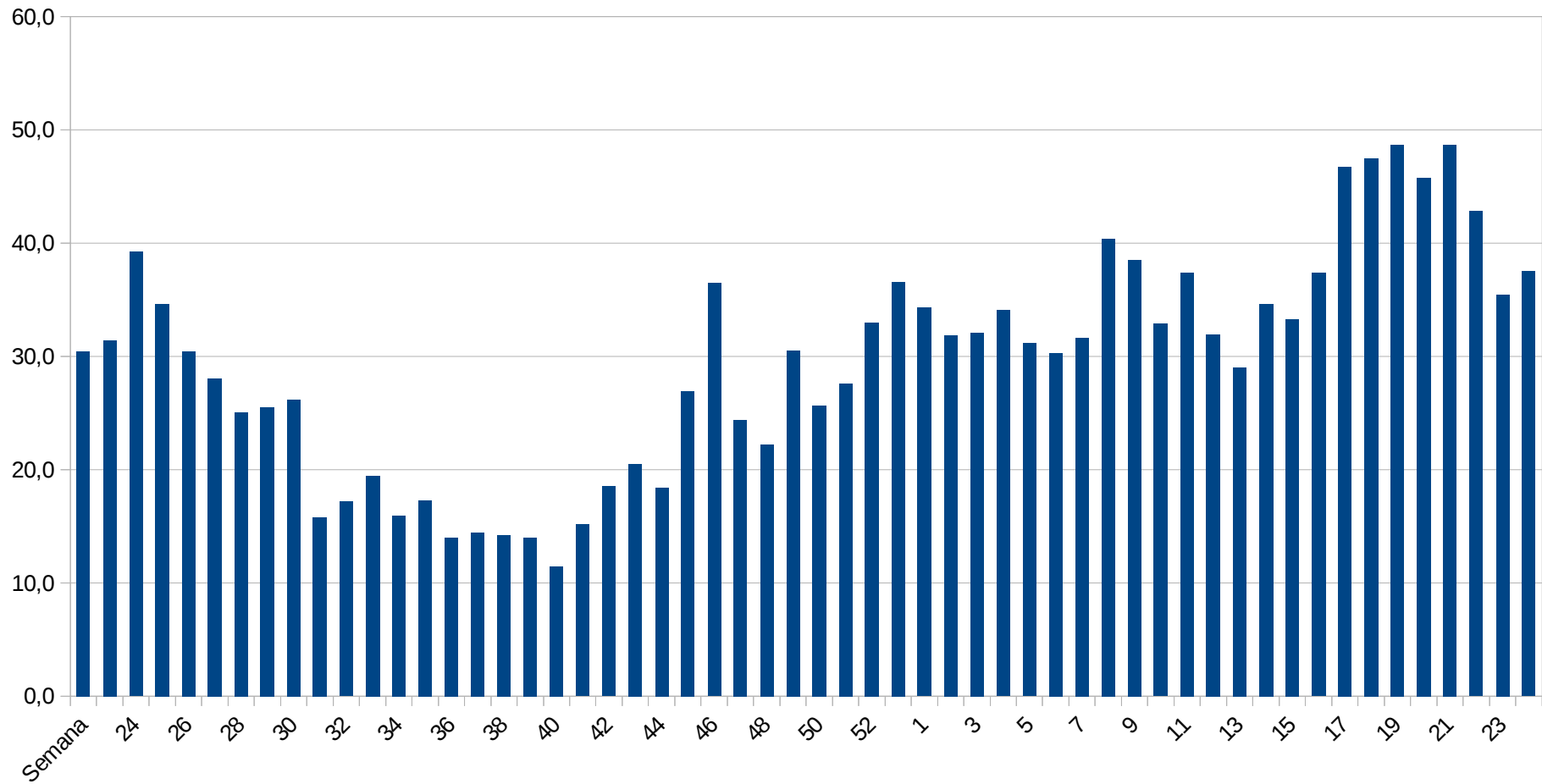

Município	Óbitos	mortalidad	letalidade
Altamira do Paraná	14	633,77	2,99
Araruna	37	272,62	1,28
Barbosa Ferraz	47	418,30	1,69
Boa Esperança	19	480,19	1,53
Campina da Lagoa	64	633,77	2,04
Campo Mourão	361	389,55	1,35
Corumbataí do Sul	7	211,29	1,15
Engenheiro Beltrão	31	235,38	1,13
Farol	8	418,30	1,86
Fênix	8	188,40	0,90
Goioerê	76	265,87	1,75
Iretama	21	205,06	0,84
Janiópolis	22	407,41	1,92
Juranda	33	460,02	1,90
Luiziana	15	219,63	1,12
Mamborê	35	279,20	1,01
Moreira Sales	42	352,43	2,21
Nova Cantu	20	360,36	1,37
Peabiru	41	300,32	1,23
Quarto Centenário	7	153,51	0,78
Quinta do Sol	10	237,07	0,79
Rancho Alegre d'Oeste	9	335,57	1,55
Roncador	21	218,73	1,11
Terra Boa	60	353,27	1,58
Ubiratã	98	468,77	3,24
Regional de Saúde	1106	342,25	1,54

Dados  
obtidos  
06.03.22



# SCVGE -11RS

Seção de Vigilância Epidemiológica – Divisão de Vigilância em Saúde  
11ª Regional de Saúde – Campo Mourão  
Evandra Cristina Pereira  
Renato Augusto Bravo  
Rose Anne Kulik  
Email: [scvge11rs@sesa.pr.gov.br](mailto:scvge11rs@sesa.pr.gov.br)