

Corte FF  
Esc: 1/100

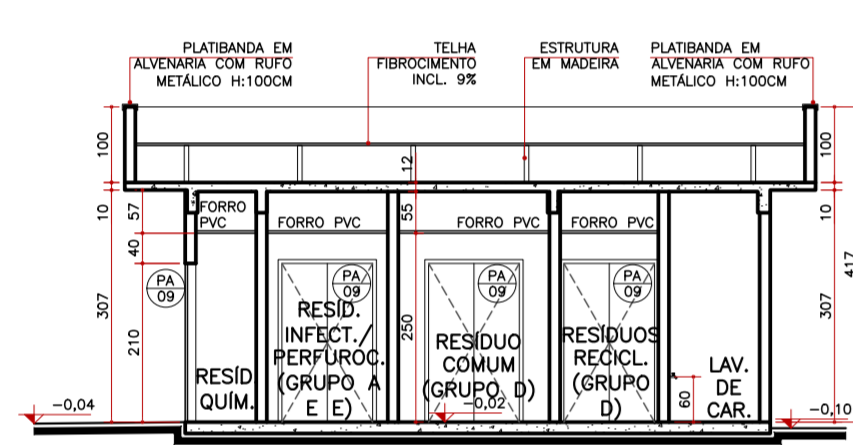

Seção AA'  
Esc: 1/100

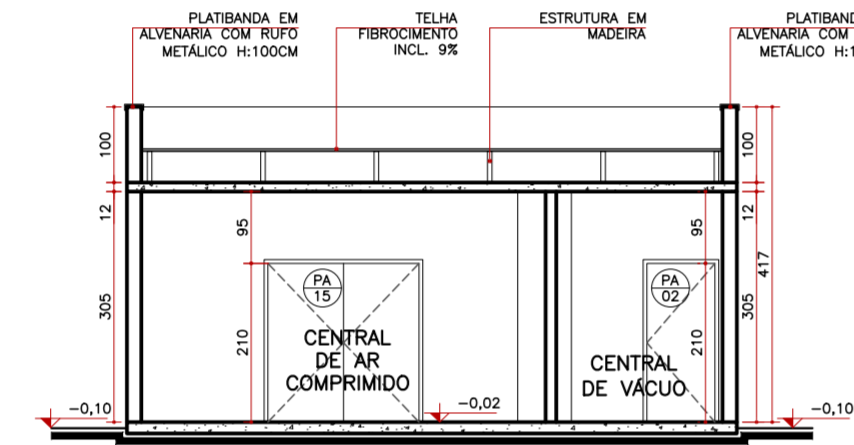

Seção BB'  
Esc: 1/100

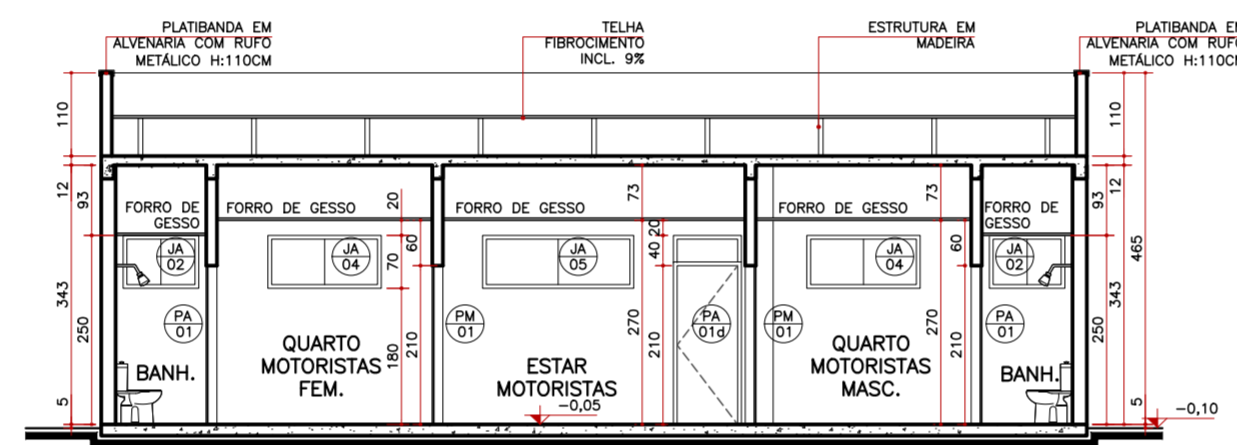

Seção CC'  
Esc: 1/100

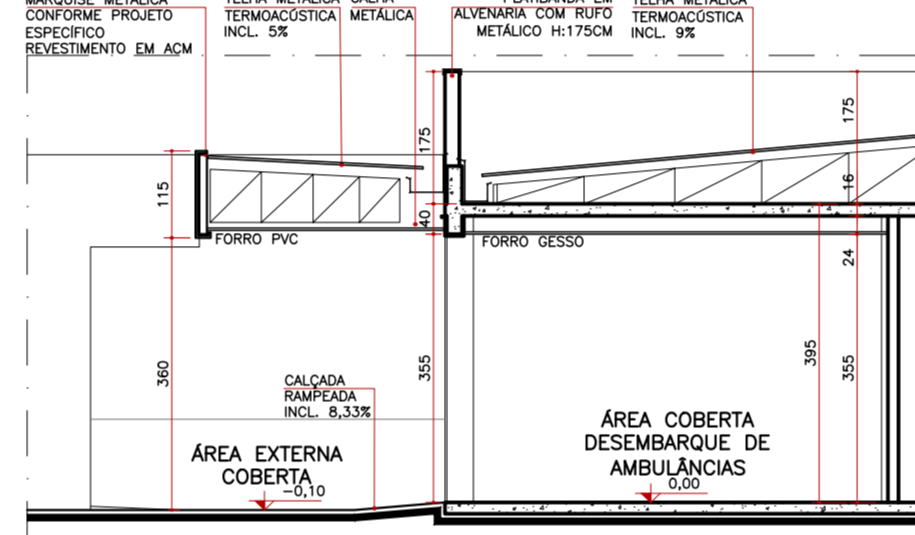

Seção DD'  
Esc: 1/100

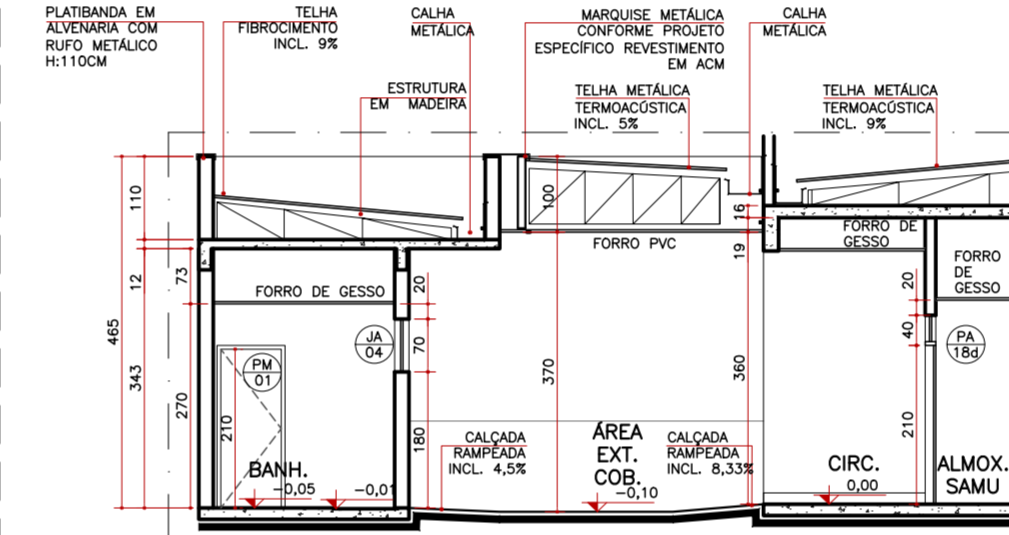

Seção EE'  
Esc: 1/100

Obs.: Prever verga e contra-verga em todas as esquadrias, quando necessário.  
Obs.: Verificar a espessura da parede no local onde a esquadria será instalada conforme detalhes de planta baixa e tipo de parede.

Legenda de códigos de esquadrias

a: Porta adaptada para PNE com chapa de proteção e barro  
 b: Porta com Visor  
 c: Porta com Grade de Ventilação  
 d: Porta com batente em Alumínio e vidro  
 \* Nas portas e janelas indicadas com \* será instalada tela metálica do tipo mosquiteiro  
 # Porta com barra antipânico

Porta vai e vem

Código	Nomenclatura	Largura (cm)	Altura (cm)	Área (m²)	Peitoris (m)	Tipo
PM01	Porta de Madeira	80	210	1,68	-	Abrir 1 fl.
PM02	Porta de Madeira	80	210	1,68	-	Abrir 1 fl.
PM03	Porta de Madeira	80	210	1,68	-	Correr 1 fl.
PM04	Porta de Madeira	100	210	2,10	-	Correr 1 fl.
PM05	Porta de Madeira	120	210	2,52	-	Abrir 2 fl.
PM06	Porta de Madeira	140 (60/80)	210	2,94	-	Abrir 2 fl.
PM07	Porta de Madeira	90	210	1,89	-	Correr 1 fl.
PA01	Porta de Alumínio	80	210	1,68	-	Abrir 1 fl.
PA02	Porta de Alumínio	90	210	1,89	-	Abrir 1 fl.
PA03	Porta de Alumínio	100	210	2,10	-	Abrir 1 fl.
PA04	Porta de Alumínio	100	210	2,10	-	Correr 1 fl.
PA05	Porta de Alumínio	110	210	2,31	-	Abrir 1 fl.
PA06	Porta de Alumínio	110	210	2,31	-	Correr 1 fl.
PA07	Porta de Alumínio	120	210	2,52	-	Abrir 1 fl.
PA08	Porta de Alumínio	120	210	2,52	-	Correr 1 fl.
PA09	Porta de Alumínio (veneziana)	120	210	2,52	-	Abrir 2 fl.
PA10	Porta de Alumínio	140	210	2,94	-	Correr 1 fl.
PA11	Porta de Alumínio	140 (60/80)	210	2,94	-	Abrir 2 fl.
PA12	Porta de Alumínio	160	210	3,36	-	Abrir 2 fl.
PA13	Porta de Alumínio e Vidro	180	210	3,78	-	Abrir 2 fl.
PA14	Porta de Alumínio e Vidro	200	210	4,20	-	Abrir 2 fl.
PA15	Porta de Alumínio (veneziana)	200	210	4,20	-	Abrir 2 fl.
PA16	Porta de Alumínio e Vidro	90	190	1,71	0,20	Abrir 1 fl.
PA17	Porta de Alumínio e Vidro	90	190	1,71	-	Abrir 2 fl.
PA18	Porta de Alumínio (veneziana)	90	210	1,89	-	Abrir 1 fl.
PA19	Porta de Alumínio e Vidro	80	210	1,68	-	Abrir 1 fl.
PA20	Porta de Alumínio e Vidro	180	210	3,78	-	Abrir 2 fl.
FE01	Porta de Ferro (metalado)	80	190	1,52	0,10	Abrir 1 fl.
FE02	Porta de Ferro	90	200	1,71	0,10	Abrir 1 fl.
FE03	Porta de Ferro	100	200	2,00	-	Abrir 1 fl.
FE04	Porta de Ferro	200	200	4,00	-	Abrir 2 fl.
FE05	Porta de Ferro	700	200	14,00	-	Correr 1fl.
FE06	Porta de Ferro	80	200	1,60	-	Abrir 1 fl.
FE07	Porta de Ferro	150	200	3,00	-	Abrir 2 fl.
FD01	Porta Divisória	80	160	1,28	0,20	Abrir 1 fl.
FD02	Porta Divisória	80	180	1,44	-	Abrir 1 fl.
FE01	Porta Especial Bala X	150(60/90)	210	3,15	-	Abrir 2 fl.
FE02	Porta Especial Temogafia	150(60/90)	210	3,15	-	Abrir 2 fl.
PCF 01	Porta Corta Fogo	100	190	1,90	0,20	Abrir 1 fl.
PS 01	Porta de Shaft	65	200	1,30	0,10	Abrir 1 fl.
JA01	Janela de Alumínio	70	70	0,49	1,80	Projetele 1 fl.
JA02	Janela de Alumínio	100	70	0,70	1,80	Correr 2 fl.
JA03	Janela de Alumínio	120	70	0,84	1,80	Correr 2 fl.
JA04	Janela de Alumínio	150	70	1,05	1,80	Correr 2 fl.
JA05	Janela de Alumínio	200	70	1,40	1,80	Correr 2 fl.
JA06	Janela de Alumínio	300	70	2,10	1,80	Correr 4 fl.
VA01	Visor de Alumínio e Vidro	100	100	1,00	1,10	Fixo
VA02	Visor de Alumínio e Vidro	120	100	1,20	1,10	Fixo
VA03	Visor de Alumínio e Vidro	150	110	1,65	1,00	Fixo
VA04	Visor de Alumínio e Vidro	120	120	1,44	1,20	Fixo
VA05	Visor de Alumínio e Vidro	100	80	0,80	1,20	Fixo
VE01	Visor Multicristal X	50	30	0,96	1,40	Fixo
VE02	Visor Multicristal Temogafia	100	70	0,70	0,95	Fixo
CV01	Conjunto de Vidro	200	130	2,60	1,40	Fixo
CV02	Conjunto de Vidro c/ 1 porta 90x210 abri. 1fl. e visor	200	215	2,96	1,30	Fixo/Abrir 1fl.
CV03	Conjunto de Vidro c/ 1 porta 90x210 abri. 1fl. e visor	220	215	3,17	1,30	Fixo/Abrir 1fl.
CV04	Conjunto de Vidro c/ 1 porta 90x210 correr 1fl. e visor	215	215	3,65	1,20	Fixo/Correr 1fl.
CV05	Conjunto de Vidro	768	615	26,88	-	Fixo/Projetele
CV06	Conjunto de Vidro c/ 2 portas 180x250 abri. 2fl.	2185	332	72,54	-	Fixo/Abrir 2fl./Projetele
CV07	Conjunto de Vidro	190	130	2,47	1,40	Fixo
CV08	Conjunto de Vidro	507	332	17,75	-	Fixo/Projetele
CV09	Conjunto de Vidro	507	615	17,75	-	Fixo/Projetele
CV10	Conjunto de Vidro	307	130	3,99	1,40	Fixo
CV11	Conjunto de Vidro	220	100	2,20	1,40	Fixo
CV12	Conjunto de Vidro	768	332	2,50	-	Fixo
VA 01	Veneziana Ventitada	80	70	0,72	1,30	Quilofino
VA 02	Veneziana Ventitada	200	70	1,40	1,45	Fixo
VA 03	Veneziana Ventitada	200	70	1,40	1,85	Fixo
VA 03	Veneziana Ventitada	150	70	1,05	1,00	Fixo

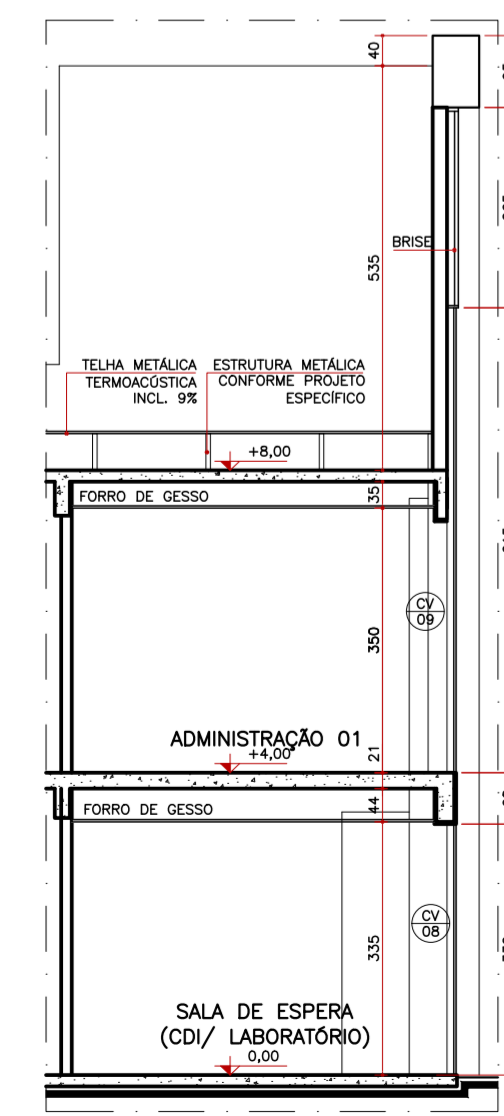

Seção FF'  
Esc: 1/100

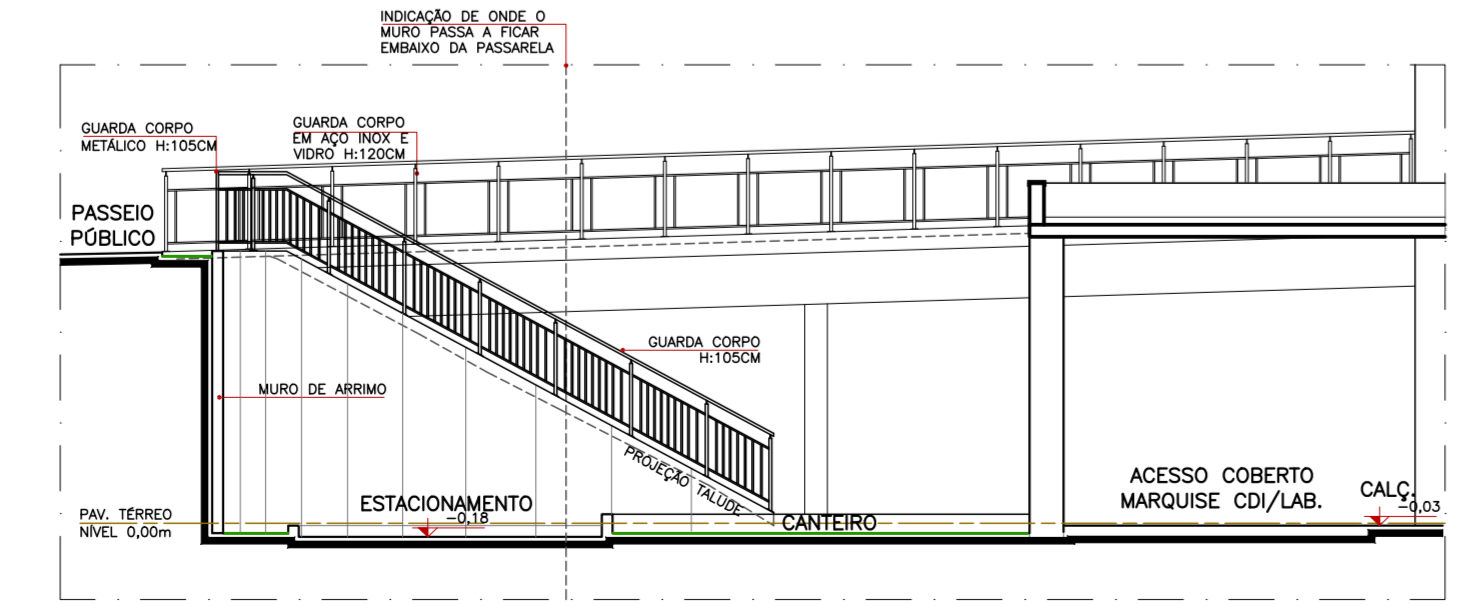

Seção GG'  
Esc: 1/100

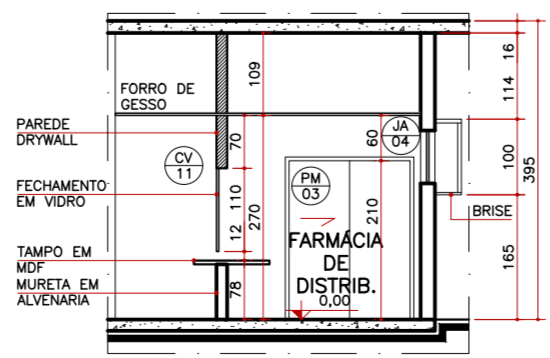

Seção HH'  
Esc: 1/100

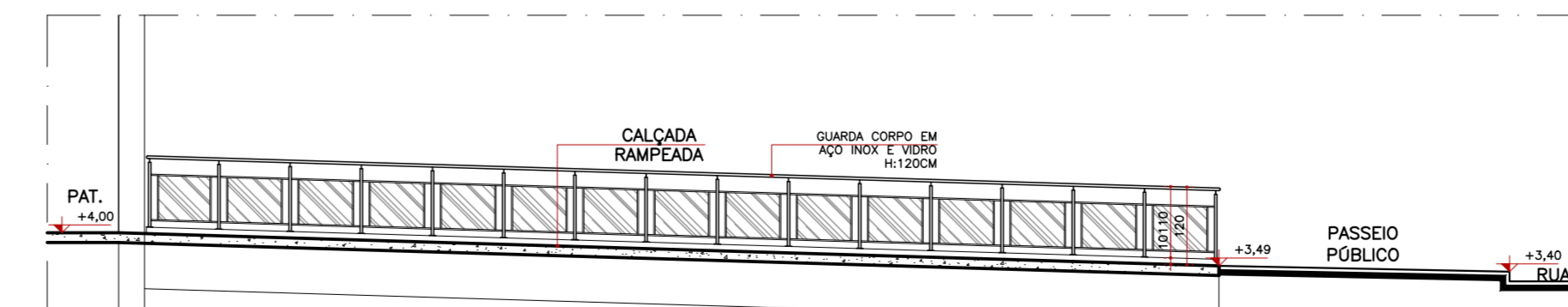

Seção II'  
Esc: 1/100

OBS.: Medidas em centímetros. O valor da cota prevalece ao da escala. Conferir medidas no local. Antes de qualquer alteração consultar o arquiteto responsável. Londrina - Fone: 0XX 43 3328-1020, email: mep@eparquitectura.arq.br

Legenda Geral

---	Parede Alvenaria	---	Terreno Proposto
---	Parede em Drywall	---	A Demolir
---	Parede Alvenaria Resistente ao Fogo - Tempo de resistência ao fogo de 120 minutos	---	Futuro Ampliação
---	Enchimento de arquitetura e hidráulico, altura 10cm acima do forro	---	Curvas de Níveis Existentes
---	Estrutura proposta	---	Árvore existente a suprimir
---	Letreiro com torneira de acionamento por pressão	---	Árvore a ser mantida
---	Sóculo em alvenaria H=10 cm	---	Árvore a ser plantada

DATA: 01/12/2022  
 REVISÃO: 01  
 DATA: 02/12/2022  
 REVISÃO: 02  
 DATA: 03/12/2022  
 REVISÃO: 03  
 DATA: 04/12/2022  
 REVISÃO: 04  
 DATA: 05/12/2022  
 REVISÃO: 05

**Assunto** PROJETO EXECUTIVO DE ARQUITETURA  
**CORTES**

**Obra** PRONTO ATENDIMENTO MUNICIPAL DE MANDAGUARI

**Local** Av. Padre Max Kaufman, nº 223, Parque Industrial Abílio Pereira Nunes, CEP: 86975-000, Mandaguari-PR

**Proprietário** Município de Mandaguari - PR  
CNPJ: 76.285.345/0001-09

**Situação sem escala**  
(VER FRANCHA 01)

**Arquiteto** Ana Carolina Potter Mendes CAU/PR A35183-0  
MEP - ARQUITETURA E PLANEJAMENTO LTDA  
CNPJ: 06.164.906/0001-28

**Responsável Técnico pelo EAS**

**Arquitetura planejamento**  
mep  
arquitetura planejamento

Declara que a aprovação do projeto não implica no reconhecimento do direito de propriedade do terreno por parte do Prefeitura.

**Assunto** PROJETO EXECUTIVO DE ARQUITETURA  
**CORTES**

**Obra** PRONTO ATENDIMENTO MUNICIPAL DE MANDAGUARI

**Local** Av. Padre Max Kaufman, nº 223, Parque Industrial Abílio Pereira Nunes, CEP: 86975-000, Mandaguari-PR

**Proprietário** Município de Mandaguari - PR  
CNPJ: 76.285.345/0001-09

**Situação sem escala**  
(VER FRANCHA 01)

**Arquiteto** Ana Carolina Potter Mendes CAU/PR A35183-0  
MEP - ARQUITETURA E PLANEJAMENTO LTDA  
CNPJ: 06.164.906/0001-28

**Responsável Técnico pelo EAS**

**Arquitetura planejamento**  
mep  
arquitetura planejamento

Declara que a aprovação do projeto não implica no reconhecimento do direito de propriedade do terreno por parte do Prefeitura.

**Assunto** PROJETO EXECUTIVO DE ARQUITETURA  
**CORTES**

**Obra** PRONTO ATENDIMENTO MUNICIPAL DE MANDAGUARI

**Local** Av. Padre Max Kaufman, nº 223, Parque Industrial Abílio Pereira Nunes, CEP: 86975-000, Mandaguari-PR

**Proprietário** Município de Mandaguari - PR  
CNPJ: 76.285.345/0001-09

**Situação sem escala**  
(VER FRANCHA 01)

**Arquiteto** Ana Carolina Potter Mendes CAU/PR A35183-0  
MEP - ARQUITETURA E PLANEJAMENTO LTDA  
CNPJ: 06.164.906/0001-28

**Responsável Técnico pelo EAS**

**Arquitetura planejamento**  
mep  
arquitetura planejamento

Declara que a aprovação do projeto não implica no reconhecimento do direito de propriedade do terreno por parte do Prefeitura.